

#### Produktová řada JUBILEUM PLUS

1. Produktová řada JUBILEUM PLUS je určena pouze novým zákazníkům.
2. Zákazník sjednává dodávku elektřiny a/nebo zemního plynu s platností smlouvy na dobu neurčitou nebo na dobu určitou dle výběru zákazníka, a to na 1, 2, nebo 3 roky ode dne zahájení dodávek elektřiny a/nebo zemního plynu.
3. V případě sjednání doby určité získává zákazník dodatečnou slevu 1 % ze silové elektřiny a/nebo z odebraného zemního plynu po sjednanou dobu trvání smlouvy. Po uplynutí prvotně sjednané doby trvání smlouvy se platnost této dodatečné slevy automaticky neprodlužuje.
4. Dodávka elektřiny a/nebo zemního plynu se řídí platným ceníkem zveřejněným na [www.jubilejni-energie.cz](http://www.jubilejni-energie.cz) a/nebo [www.bohemiaenergy.cz](http://www.bohemiaenergy.cz).
5. Po uplynutí prvotně sjednané doby platnosti smlouvy o sdružených službách dodávky elektřiny a/nebo zemního plynu s produktovou řadou JUBILEUM PLUS se bude další dodávka elektřiny a/nebo zemního plynu uskutečňovat za aktuální cenu produktové řady JUBILEUM PLUS dle platného ceníku společnosti BOHEMIA ENERGY entity s.r.o.

Ceník poplatků platný od 1. 9. 2014 zahrnuje následující poplatky vztahující se na odběrné místo související s odběrem elektrické energie/zemního plynu uvedené v Kč vč. DPH, poplatky za upomínky nepodléhají účtování DPH:

Smluvní poplatek podle ustanovení čl. K, odst. 8., 9., 10 VOP týkající se předčasného ukončení Smlouvy činí pro domácnosti za každé odběrné místo 6 050 Kč. SMS upomínka a první upomínka není zpoplatněna. Každá další upomínka je zpoplatněna částkou 200 Kč. Poplatek za poslední výzvu před přerušením dodávky činí 400 Kč. Poplatek za přerušení dodávek (hladina NN) a poplatek za znovupřipojení (hladina NN) činí 907,50 Kč. Poplatek za náklady spojené se zahájením procesu přerušení dodávky činí 807,07 Kč. Poplatek za náklady na marný výjezd technika činí 726 Kč, který je účtován již v případě vystavení pracovního příkazu technikovi. Poplatek distribuční společnosti související s vystavením mimořádné vyúčtovací faktury u zemního plynu činí dle platného ceníku v distribučním území RWE GasNet, s.r.o. 83,49 Kč, v distribučním území Pražská plynárenská Distribuce, a.s. činí 93,17 Kč. Poplatek za mimořádný odečet spotřeby zemního plynu provedený technikem distribuční společnosti dle platného ceníku distribuční společnosti činí v distribučním území RWE GasNet, s.r.o. 323,07 Kč, v distribučním území Pražská plynárenská Distribuce, a.s. činí 302,50 Kč. Vystavení mimořádné vyúčtovací faktury na základě požadavku zákazníka a nahlášeného samoodětu k 31.12. není zpoplatněno. Vystavení opisu faktury/ daňového dokladu na žádost zákazníka není zpoplatněno. Poplatek za sjednání vystavení splátkového kalendáře činí 121/242 Kč. Poplatek za službu průkaz garance nižší ceny činí 25,41 Kč a je účtován měsíčně za každé odběrné místo pouze u produktových řad GARANCE. NN = nízké napětí (0,4-1kV), VN = vysoké napětí (1-52kV), VVN = velmi vysoké napětí (52-300kV)

## CENÍK 2016

# elektřina pro domácnosti

## HOME JUBILEUM PLUS



Distribuční území  
E.ON Distribuce, a.s.

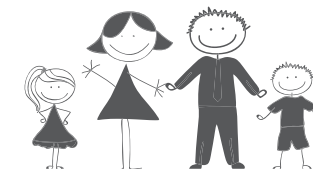

### Zákaznické centrum

Na Poříčí 24–26, 110 00 Praha 1

Po-Čt 8:00 - 17:00 | Pá 8:00 - 13:30

### Zákaznická linka **840 10 10 10**

Po-Pá 7:00 - 20:00 | So-Ne 9:00 - 17:30

**kontakt@bohemiaenergy.cz** | **www.bohemiaenergy.cz**

V .....

dne .....

.....  
podpis zákazníka

# CENY PRODUKTOVÉ ŘADY JUBILEUM PLUS

## DISTRIBUČNÍ ÚZEMÍ E.ON DISTRIBUCE, A.S.

### CENY PRO DOMÁCNOSTI PLATNÉ OD 15. 3. 2016 DO 31. 12. 2017



Produkt	REGULOVANÉ PLATBY ZA DOPRAVU ELEKTŘINY																SÍLOVÁ ELEKTŘINA			KONEČNÁ CENA							
CENA ZA DISTRIBUCI V SÍTI NÍZKÉHO NAPĚTÍ																											
Měsíční plat za rezervovaný příkon podle jmenovité proudové hodnoty hlavního jističe před elektroměrem																Cena za distribuované množství elektřiny			Ostatní služby								
Distribuční sazba	Do 3x10 A do 1x25 A včetně	Nad 3x10 A do 3x16 A včetně	Nad 3x16 A do 3x20 A včetně	Nad 3x20 A do 3x25 A včetně	Nad 3x25 A do 3x32 A včetně	Nad 3x32 A do 3x40 A včetně	Nad 3x40 A do 3x50 A včetně	Nad 3x50 A do 3x63 A včetně	Nad 3x63 A do 3x80 A včetně	Nad 3x80 A do 3x100 A včetně	Nad 3x100 A do 3x125 A včetně	Nad 3x125 A do 3x160 A včetně	Nad 3x160 A do 3x63 A za každý 1A	Nad 1x25 A za každý 1 A	VT Kč/MWh	NT Kč/MWh	Cena systémových služeb Kč/MWh	Cena na podporu výkupu elektřiny Kč/A/měsíc *	Cena za činnost zúčtování OTE za odběrné místo za měsíc	Daň z elektřiny Kč/MWh	Pevná cena za měsíc	VT Kč/MWh	NT Kč/MWh	Celková pevná cena v Kč za měsíc	VT Kč/MWh	NT Kč/MWh	
Home Standard 24	DO1d (4,84)	6,00 (7,26)	8,00 (9,68)	9,00 (10,89)	12,00 (14,52)	15,00 (18,15)	19,00 (22,99)	24,00 (29,04)	-	-	-	-	0,38 (0,46)	0,13 (0,16)	1904,80 (2304,81)	-	99,71 (120,65)	23,96 (28,99)	6,58 (7,96)	28,30 (34,24)	55,00 (66,55)	950,00 (1149,5)	-	-	2982,81 (3609,2)	-	-
	D02d	32,00 (38,72)	50,00 (60,5)	63,00 (76,23)	79,00 (95,59)	101,00 (122,21)	126,00 (152,46)	158,00 (191,18)	198,00 (239,58)	-	-	-	3,15 (3,81)	1,05 (1,27)	1515,38 (1833,61)	-	99,71 (120,65)	23,96 (28,99)	6,58 (7,96)	28,30 (34,24)	55,00 (66,55)	950,00 (1149,5)	-	-	2593,39 (3138)	-	-
Home Aku 8	D25d	42,00 (50,82)	67,00 (81,07)	83,00 (100,43)	104,00 (125,84)	133,00 (160,93)	166,00 (200,86)	208,00 (251,68)	262,00 (317,02)	-	-	-	4,16 (5,03)	1,39 (1,68)	1479,08 (1789,69)	68,78 (83,22)	99,71 (120,65)	23,96 (28,99)	6,58 (7,96)	28,30 (34,24)	55,00 (66,55)	950,00 (1149,5)	950,00 (1149,5)	55,00 Kč (66,55 Kč s DPH) + měsíční plat za rezervovaný příkon podle jmenovité proudové hodnoty hlavního jističe před elektroměrem +	2557,09 (3094,08)	1146,79 (1387,62)	
	D26d	78,00 (94,38)	125,00 (151,25)	156,00 (188,76)	195,00 (235,95)	250,00 (302,5)	312,00 (377,52)	390,00 (471,9)	491,00 (594,11)	-	-	-	7,80 (9,44)	2,60 (3,15)	540,63 (654,16)	68,78 (83,22)	99,71 (120,65)	23,96 (28,99)	6,58 (7,96)	28,30 (34,24)	55,00 (66,55)	950,00 (1149,5)	950,00 (1149,5)	1618,64 (1968,55)	1146,79 (1387,62)		
Home Aku 16	D35d	91,00 (110,11)	146,00 (176,66)	183,00 (221,43)	228,00 (275,88)	292,00 (353,32)	365,00 (441,65)	457,00 (552,97)	576,00 (696,96)	-	-	-	9,14 (11,06)	3,05 (3,69)	219,08 (265,09)	68,78 (83,22)	99,71 (120,65)	23,96 (28,99)	6,58 (7,96)	28,30 (34,24)	55,00 (66,55)	950,00 (1149,5)	950,00 (1149,5)	1297,09 (1569,48)	1146,79 (1387,62)		
Home Přímotop 20	D45d	104,00 (125,84)	166,00 (200,86)	208,00 (251,68)	260,00 (314,6)	333,00 (402,93)	416,00 (503,36)	520,00 (629,2)	655,00 (792,55)	-	-	-	10,40 (12,58)	3,47 (4,2)	219,08 (265,09)	68,78 (83,22)	99,71 (120,65)	23,96 (28,99)	6,58 (7,96)	28,30 (34,24)	55,00 (66,55)	950,00 (1149,5)	950,00 (1149,5)	1297,09 (1569,48)	1146,79 (1387,62)		
Home Tepelné čerpadlo 22	D55d	104,00 (125,84)	166,00 (200,86)	208,00 (251,68)	260,00 (314,6)	333,00 (402,93)	416,00 (503,36)	520,00 (629,2)	655,00 (792,55)	-	-	-	10,40 (12,58)	3,47 (4,2)	219,08 (265,09)	68,78 (83,22)	99,71 (120,65)	23,96 (28,99)	6,58 (7,96)	28,30 (34,24)	55,00 (66,55)	950,00 (1149,5)	950,00 (1149,5)	1297,09 (1569,48)	1146,79 (1387,62)		
	D56d	104,00 (125,84)	166,00 (200,86)	208,00 (251,68)	260,00 (314,6)	333,00 (402,93)	416,00 (503,36)	520,00 (629,2)	655,00 (792,55)	-	-	-	10,40 (12,58)	3,47 (4,2)	219,08 (265,09)	68,78 (83,22)	99,71 (120,65)	23,96 (28,99)	6,58 (7,96)	28,30 (34,24)	55,00 (66,55)	950,00 (1149,5)	950,00 (1149,5)	1297,09 (1569,48)	1146,79 (1387,62)		
Home Elektrické vytápění 20	D57d	92,00 (111,32)	148,00 (179,08)	184,00 (222,64)	231,00 (279,51)	295,00 (356,95)	377,00 (456,17)	562,00 (680,02)	823,00 (995,83)	1355,00 (1639,55)	2494,00 (3017,74)	5139,00 (6218,19)	10164,00 (12298,44)	63,52 (76,86)	-	21,17 (25,62)	130,30 (157,66)	120,10 (145,32)	99,71 (120,65)	23,96 (28,99)	6,58 (7,96)	28,30 (34,24)	55,00 (66,55)	950,00 (1149,5)	950,00 (1149,5)	1208,51 (1462,06)	1198,11 (1449,71)
Home Víkend	D61d	14,00 (16,94)	22,00 (26,62)	28,00 (33,88)	35,00 (42,35)	44,00 (53,24)	55,00 (66,55)	69,00 (83,49)	87,00 (105,27)	-	-	-	-	1,39 (1,68)	0,46 (0,56)	2463,28 (2980,57)	123,98 (150,02)	99,71 (120,65)	23,96 (28,99)	6,58 (7,96)	28,30 (34,24)	55,00 (66,55)	950,00 (1149,5)	950,00 (1149,5)	3541,29 (4284,96)	1201,99 (1454,41)	

V tomto ceníku najdete jak cenu silové elektřiny, tak i regulované platby, jejichž výši stanovuje Energetický regulační úřad (ERÚ). Od roku 2008 je součástí také daň z elektřiny. Sazba daně je 28,30 Kč bez DPH/MWh a odvádí ji za zákazníky dodavatel. Všechny ceny jsou uváděny v Kč a bez DPH (v závorce ceny s DPH). Sazba DPH je 21 % (aktuální dle platných právních předpisů). Ceny s DPH jsou zaokrouhleny na dvě desetinná místa. Podmínkou pro výběr příslušného produktu je přirozená odpovídající distribuční sazba. VT - vysoký tarif, NT - nízký tarif, MWh - megawatthodina (1 MWh = 1000 kWh).

\*Složka ceny na podporu výkupu elektřiny z podporovaných zdrojů energie: 23,96 Kč/A/měsíc.

Cena je účtována odběrným a předávacím místům připojeným k distribuční soustavě jednofázovým připojením. Pokud je odběrné a předávací místo připojené k distribuční soustavě trojfázové, účtuje se trojnásobek ceny, maximálně však do výše 495 Kč/MWh dle zákona č. 165/2012 Sb., o podporovaných zdrojích energie, v aktuálně platném znění.

**Home Standard 24** – Jednotarifový produkt pro běžně vybavené odběrné místo. Ideální řešení pro standardní domácnosti, které elektrický proud nevyužívají k topení ani k ohřevu vody. **Home Aku 8** – Dvoutarifový produkt vhodný pro domácnosti s větším množstvím akumulčních spotřebičů využívaných k ohřevu vody nebo k topení. **Home Aku 16** – Dvoutarifový produkt pro domácnosti s akumulčními spotřebiči pro ohřev teplé vody a spotřebiči pro hybridní elektrické vytápění. **Home Přímotop 20** – Dvoutarifový produkt určený pro domácnosti vytápěné prostřednictvím přímotopů. **Home Tepelné čerpadlo 22** – Dvoutarifový produkt určený pro domácnosti používající k vytápění tepelné čerpadlo. **Home Elektrické vytápění 20** – Dvoutarifový produkt pro domácnosti používající k vytápění topný elektrický spotřebič. **Home Víkend** – Sazba určena pro rekreační objekty s odběrem v pásnu NT o víkendech.

